Казанский государственный энергетический университет

Институт цифровых технологий и экономики

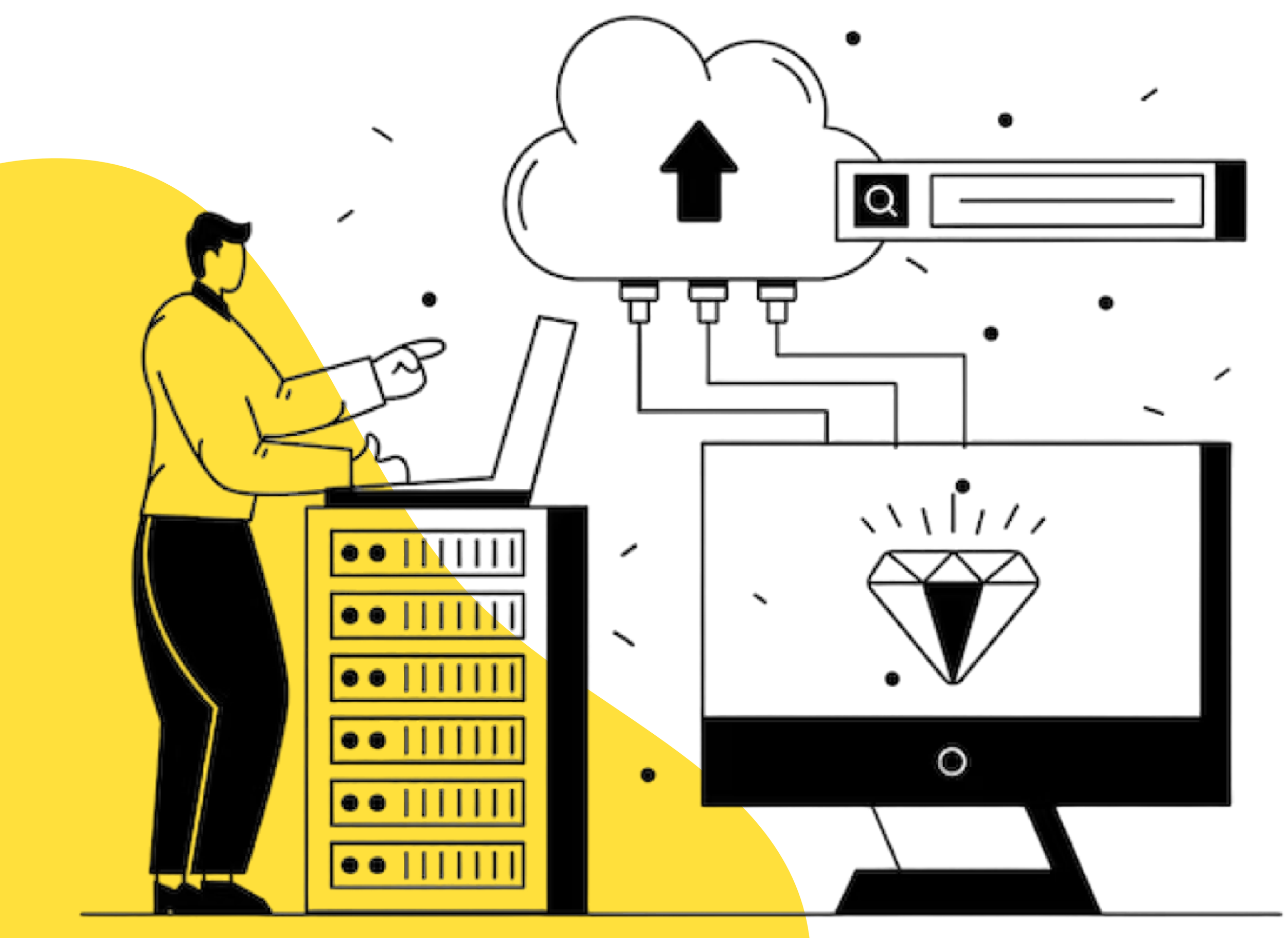

Календарь поступления

ИЮНЬ 2023

ПН	ВТ	СР	ЧТ	ПТ	СБ	ВС
29	30	31	1	2	3	4
5	6	7	8	9	10	11
12	13	14	15	16	17	18
19	20	21	22	23	24	25
26	27	28	29	30	1	2

ИЮЛЬ 2023

ПН	ВТ	СР	ЧТ	ПТ	СБ	ВС
26	27	28	29	30	1	2
3	4	5	6	7	8	9
10	11	12	13	14	15	16
17	18	19	20	21	22	23
24	25	26	27	28	29	30
31	1	2	3	4	5	6

АВГУСТ 2023

ПН	ВТ	СР	ЧТ	ПТ	СБ	ВС
31	1	2	3	4	5	6
7	8	9	10	11	12	13
14	15	16	17	18	19	20
21	22	23	24	25	26	27
28	29	30	1	2	3	4

Основные даты

1 июня - 25 июля
подача документов

27 июля -публикация конкурсных списков

28 июля - подача оригинала аттестата квота

30 июля - издание приказа о зачислении квота

3 августа - подача оригинала аттестата общий конкурс

9 августа - издание приказа о зачислении общий конкурс

до 20 августа
прием документов платная форма

29 августа - завершение приема документов платная основа

30 августа - завершение зачисления

Институт цифровых технологий и экономики

Институт берет свое начало от созданного в 1998 году инженерно-экономического факультета КФ МЭИ с целью объединения инженерно-технических, экономических и социально-гуманитарных направлений высшего университетского образования, сопряженной с задачами подготовки кадров для отраслей экономики.

Факты

12 кафедр

13 профилей

> 160 преподавателей

> 2 700 студентов

Код направления 01.03.04

Прикладная математика

Профиль Математическое и программное обеспечение систем искусственного интеллекта

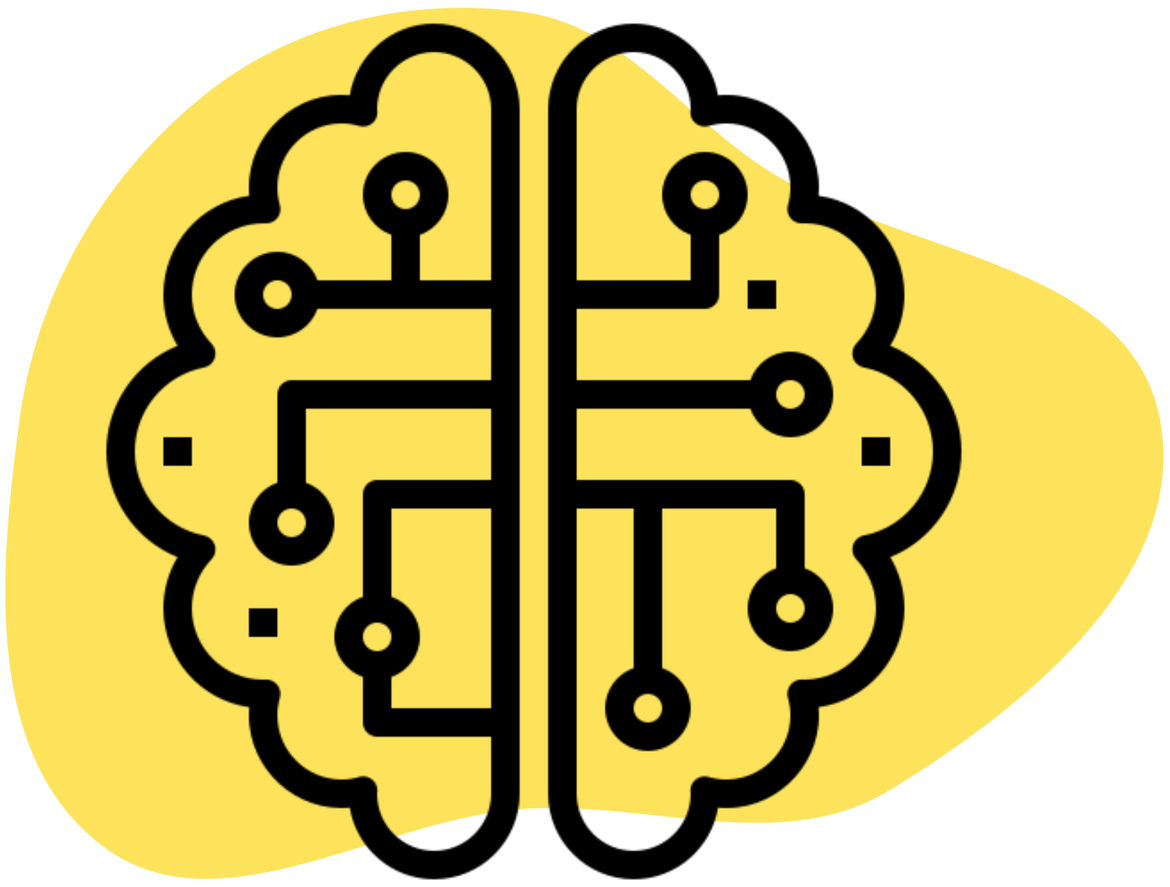

ЕГЭ

*Обязательные предметы

Математика

Русский язык

**Предметы по выбору

Физика

Информатика

Количество бюджетных мест на направление **50**

Проходные баллы 2022 г. **213**

Что я буду изучать ?

01 Математические модели для предприятий

02 Математические основы искусственного интеллекта

03 Проектирование интеллектуальных и информационных систем

04 Проектирование и разработку мобильных приложений

05 Технологии интеллектуальных систем

Кем я смогу работать ?

- Аналитиком и разработчиком интеллектуальных цифровых решений
- Инженером по внедрению интеллектуальных и информационных систем
- Архитектором и администратором информационных систем и баз данных
- Руководителем IT-проектов

Какие навыки я смогу получить ?

- Управление системами баз данных в интеллектуальных системах
- Информационно-математическое моделирование
- Математическое обеспечение интеллектуальных и информационных систем
- Проектирование, разработку программного обеспечения систем искусственного интеллекта
- Проектирование разработки Web-приложений для интеллектуальных и информационных систем

Наш сайт
postupi.kgeu.ru

Наш Telegram
@kgeu_postupi

Наш Email
pk@kgeu.ru

Наш телефон
8 (843) 519-42-23

Код направления 09.03.01

Информатика и вычислительная техника

Профиль

Технологии разработки информационных систем и web-приложений



ЕГЭ

*Обязательные предметы

Математика

Русский язык

**Предметы по выбору

Физика

Информатика

Количество бюджетных мест на направление **128**

Проходные баллы 2022 г. **227**

Что я буду изучать ?

01 Проектирование интеллектуальных и информационных систем

02 Управление разработкой и сопровождением информационных систем

03 Нейросетевые технологии в интеллектуальных системах управления

04 Проектирование и разработка Web-приложений в системах управления

05 Базы данных в системах управления

Кем я смогу работать ?

- Аналитиком и разработчиком бизнес-архитектуры
- Web-программистом
- Разработчиком мобильных приложений
- Инженером по внедрению информационных систем и цифровых решений

Какие навыки я смогу получить ?

- Проектирование дизайна, функционала и архитектуры ПО
- Объектно-ориентированное программирование на различных языках
- Реинжиниринг и проектирование информационных систем
- Использование нейросетевых технологий и искусственного интеллекта
- Внедрение и разработка элементов цифровых платформ предприятий, цифровых двойников

Наш сайт
postupi.kgeu.ru

Наш Telegram
@kgeu_postupi

Наш Email
pk@kgeu.ru

Наш телефон
8 (843) 519-42-23

Код направления 09.03.01

Информатика и вычислительная техника

Профиль

Технологии разработки программного обеспечения

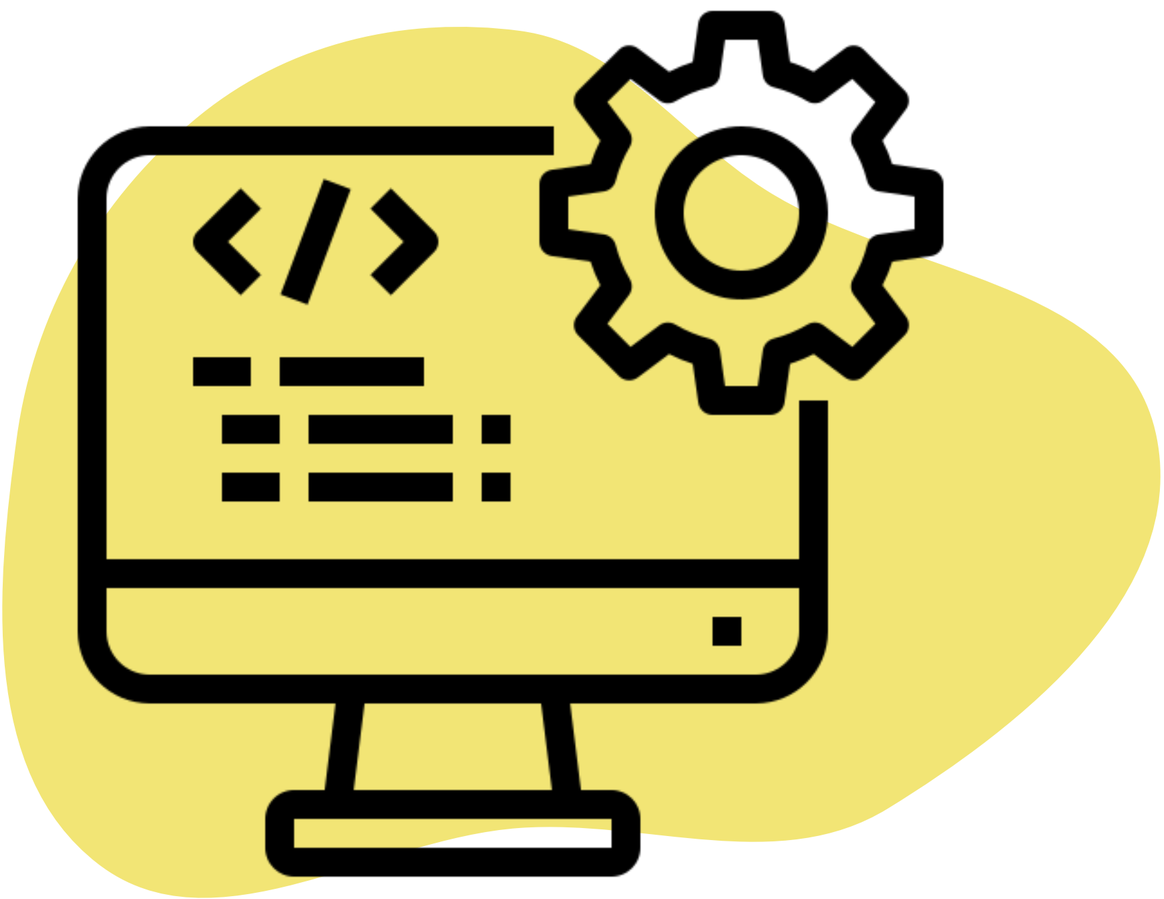

ЕГЭ

*Обязательные предметы

Математика

Русский язык

**Предметы по выбору

Физика

Информатика

Количество бюджетных мест на направление **128**

Проходные баллы 2022 г. **227**

Что я буду изучать ?

01 Алгоритмизацию и программирование

02 Web-программирование

03 Технологии искусственного интеллекта

04 Объектно-ориентированное программирование на языке C#

05 Разработку программного обеспечения мобильных систем

Кем я смогу работать ?

- Специалистом по разработке программного обеспечения
- Архитектором и разработчиком информационных систем
- WEB-программистом
- Разработчиком мобильных приложений

Какие навыки я смогу получить ?

- Разработка систем автоматизированного управления бизнес-процессов
- Разработка программных комплексов, систем и сетей
- Участие в работах по автоматизации техпроцессов
- Проектирование, разработка, внедрение и эксплуатация программного обеспечения
- Обеспечение организационного и правового сопровождения проектирования программного обеспечения

Наш сайт
postupi.kgeu.ru

Наш Telegram
@kgeu_postupi

Наш Email
pk@kgeu.ru

Наш телефон
8 (843) 519-42-23

Код направления 09.03.01

Информатика и вычислительная техника

Профиль

Информационные системы управления бизнес-процессами

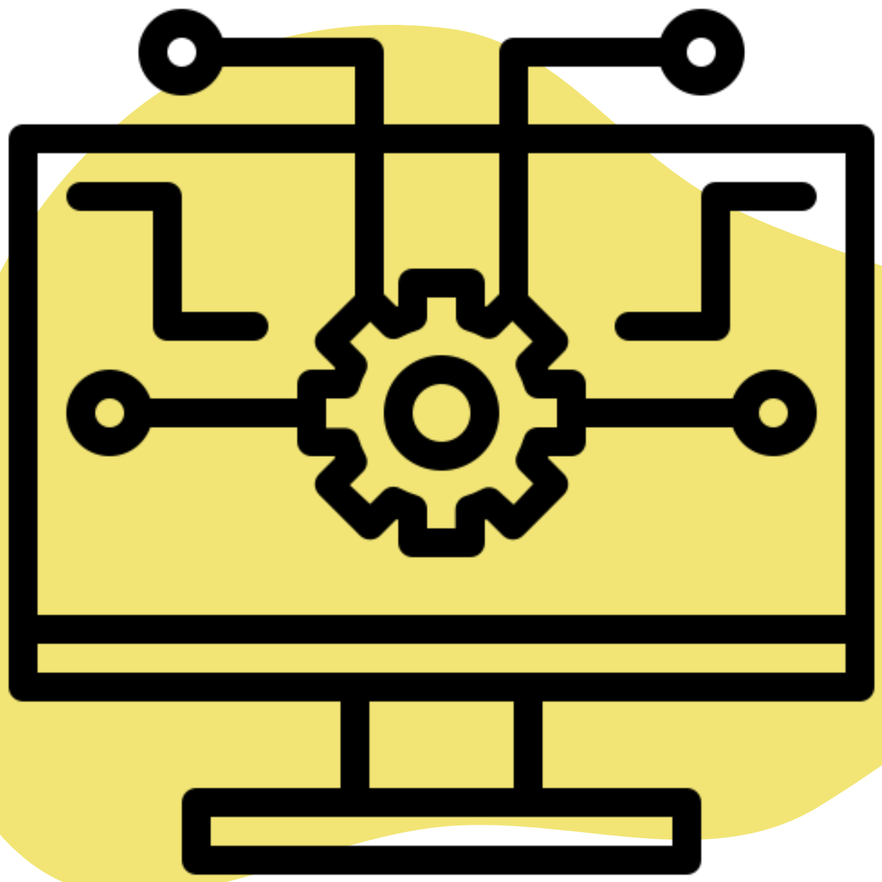

ЕГЭ

*Обязательные предметы

Математика

Русский язык

**Предметы по выбору

Физика

Информатика

Количество бюджетных мест на направление **128**

Проходные баллы 2022 г. **227**

Что я буду изучать ?

01 Проектирование информационных систем управления

02 Технологии программирования и разработки прототипов ИСУ

03 Разработку Web-приложений задач ИСУ

04 Мобильные приложения для бизнес-процессов

05 Управление систем баз данных

Кем я смогу работать ?

- Аналитиком и разработчиком бизнес-архитектуры
- Инженером по внедрению информационных систем и цифровых решений
- Разработчиком программных продуктов и информационных систем
- Руководителем IT-проектов

Какие навыки я смогу получить ?

- Реинжиниринг и разработка стандартов управления бизнес-процессами
- Внедрение цифровых платформ предприятий
- Управление систем баз данных
- Объектно-ориентированное программирование на различных языках
- Проектирование, разработка программного обеспечения информационных систем (клиент-серверных, мобильных и Web-приложений, прототипов информационных систем)

Наш сайт
postupi.kgeu.ru

Наш Telegram
@kgeu_postupi

Наш Email
pk@kgeu.ru

Наш телефон
8 (843) 519-42-23

Код направления 09.03.03

Прикладная информатика

Профиль

Прикладная информатика в экономике и анализ данных

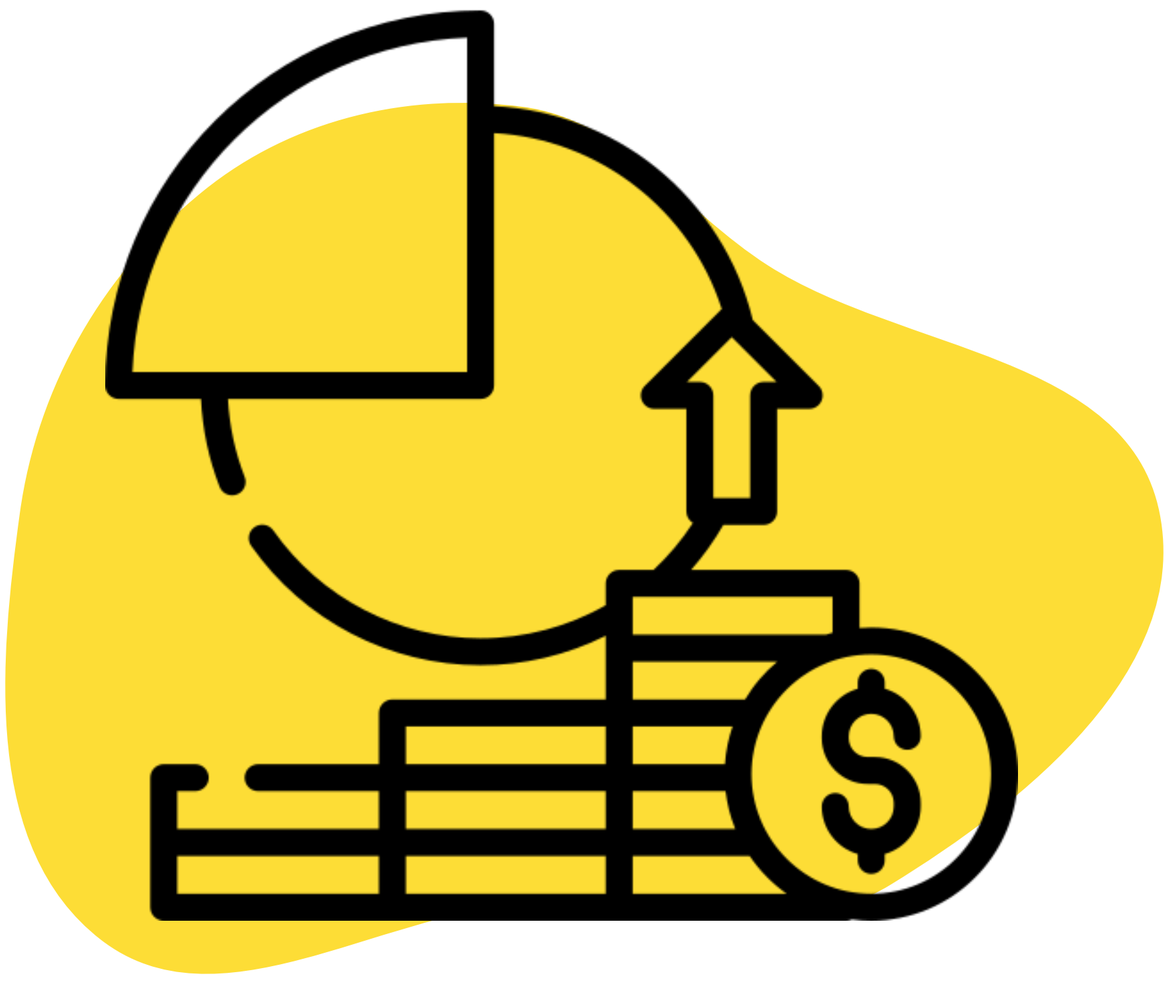

ЕГЭ

*Обязательные предметы

Математика

Русский язык

**Предметы по выбору

Физика

Информатика

Количество бюджетных мест на направление **50**

Проходные баллы 2022 г. **255**

Что я буду изучать ?

01 Алгоритмизацию и программирование

02 Пакеты прикладных программ и анализа данных

03 Программное обеспечение финансового сектора

04 Анализ больших данных

05 Основы цифровой экономики

Кем я смогу работать ?

- Бизнес-аналитиком
- 1С программистом
- Руководителем IT-проектов
- Архитектором и администратором информационных систем и баз данных

Какие навыки я смогу получить ?

- Создание и внедрение информационных систем в экономике
- Проектирование информационных систем
- Разработка и сопровождение экономических и бухгалтерских ПО
- Разработка и внедрение информационных систем, поддерживающих принятие управленческих решений
- Анализ, прогноз, моделирование и создание информационных процессов и технологии в рамках профессионально-ориентированных информационных систем

Наш сайт
postupi.kgeu.ru

Наш Telegram
@kgeu_postupi

Наш Email
pk@kgeu.ru

Наш телефон
8 (843) 519-42-23

Код направления 15.03.06

Мехатроника и робототехника

Профиль

Мехатроника

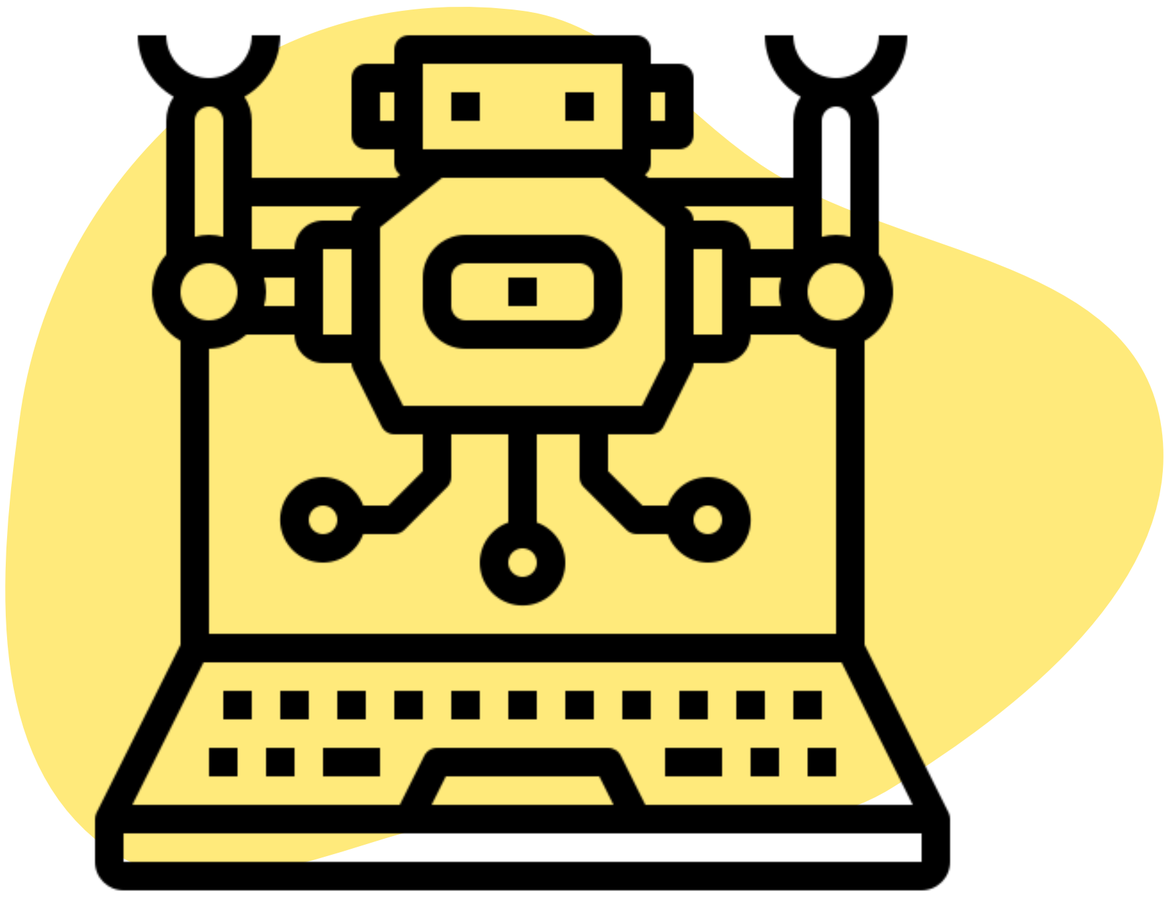

ЕГЭ

*Обязательные предметы

Математика

Русский язык

**Предметы по выбору

Физика

Информатика

Количество бюджетных мест на направление **30**

Проходные баллы 2022 г. **203**

Что я буду изучать ?

01 Основы синтеза микропрограммных модулей мехатронных систем

02 Основы мехатроники и робототехники

03 Детали мехатронных модулей и их конструирование

04 Программные средства микропроцессорного управления объектами мехатроники

05 Компьютерный инжиниринг

Кем я смогу работать ?

Разработчиком автоматизированных систем и средств управления

Робототехником

Кибернетиком

Инженером-конструктором в области искусственного интелекта

Какие навыки я смогу получить ?

Создание и конструирование роботов и робототехнических систем

Подготовка технико-экономического обоснования проектов

Компьютерное и математическое моделирование

Производство и эксплуатация мехатронных и робототехнических систем

Разработка программного обеспечения для проектирования систем, конструирования мехатронных модулей, управления и обработки информации

Наш сайт
postupi.kgeu.ru

Наш Telegram
@kgeu_postupi

Наш Email
pk@kgeu.ru

Наш телефон
8 (843) 519-42-23

Код направления 38.03.01

Экономика

Профиль

Экономика предприятий и организаций



ЕГЭ

*Обязательные предметы

Математика

Русский язык

**Предметы по выбору

Общество

Ин.язык

Информатика

Количество платных мест на направление **75**

Проходные баллы 2022 г. **175**

Что я буду изучать ?

01 Основы анализа финансовой отчетности

02 Налогообложение и налоговое планирование

03 Функционально-стоимостной анализ

04 Автоматизацию решения оперативных задач в КИС

05 Антикризисное управление

Кем я смогу работать ?

- Экономистом
- Специалистом по работе с инвестиционными проектами
- Логистом
- Специалистом по управлению рисками

Какие навыки я смогу получить ?

- Оперативное управление малыми коллективами и группами
- Разработка плана развития предприятия
- Участие в разработке экономических разделов плана предприятия
- Участие в разработке проектных решений в области профессиональной деятельности
- Участие в разработке системы бизнес-процессов, направленных на реализацию поставленных целей и задач

Наш сайт
postupi.kgeu.ru

Наш Telegram
@kgeu_postupi

Наш Email
pk@kgeu.ru

Наш телефон
8 (843) 519-42-23

Код направления 38.03.01

Экономика

Профиль

Бухгалтерский учет, анализ и аудит на предприятиях



ЕГЭ

*Обязательные предметы

Математика

Русский язык

**Предметы по выбору

Общество

Ин.язык

Информатика

Количество платных мест на направление **75**

Проходные баллы 2022 г. **175**

Что я буду изучать ?

01 Анализ и диагностику финансово-хозяйственной деятельности

02 Автоматизированные системы управления предприятием

03 Методы принятия управленческих решений

04 Ценообразование и сметное дело

05 Бухгалтерский учет процедур банкротства

Кем я смогу работать ?

- Главным бухгалтером
- Аудитором
- Бухгалтером по учету труда и заработной платы
- Бухгалтером по налоговой отчетности

Какие навыки я смогу получить ?

- Проведение финансовых операции по закупке, а также реализации продукции предприятия
- Участие в расчетах с клиентами, поставщиками
- Ведение первичного бухгалтерского учета
- Ведение учета имущества организации, основных средств, обязательств
- Осуществление фиксации на счетах бухгалтерского учета операций, связанных с движением основных денежных средств

Наш сайт
postupi.kgeu.ru

Наш Telegram
@kgeu_postupi

Наш Email
pk@kgeu.ru

Наш телефон
8 (843) 519-42-23

Код направления 38.03.01

Экономика

Профиль

Бизнес-аналитика и цифровая экономика



ЕГЭ

*Обязательные предметы

Математика

Русский язык

**Предметы по выбору

Общество

Ин.язык

Информатика

Количество платных мест на направление **75**

Проходные баллы 2022 г. **175**

Что я буду изучать ?

01 Количественную оценку инвестиций и инноваций

02 Управление рисками и моделирование рисковых ситуаций

03 Анализ финансово-хозяйственной деятельности предприятия

04 Цифровую трансформацию предприятий

05 Цифровую экономику

Кем я смогу работать ?

- Аналитиком
- Бизнес-аналитиком
- Аналитиком данных (аналитик Big Data)
- Специалистом в области искусственного интеллекта

Какие навыки я смогу получить ?

- Генерирование новых решений для предприятий и организаций
- Трансформирование целей проекта в бизнес-требования
- Проведение воркшопов, общих конструктивных собраний
- Планирование бизнес-анализа организаций и предприятий
- Использование визуальных инструментов для представления информации

Наш сайт
postupi.kgeu.ru

Наш Telegram
@kgeu_postupi

Наш Email
pk@kgeu.ru

Наш телефон
8 (843) 519-42-23

Код направления 38.03.02

Менеджмент

Профиль

Менеджмент организации



ЕГЭ

*Обязательные предметы

Математика

Русский язык

**Предметы по выбору

Общество

Ин.язык

Информатика

Количество платных мест на направление **75**

Проходные баллы 2022 г. **175**

Что я буду изучать ?

01 Бизнес-планирование

02 Разработку управленческих решений

03 Организацию предпринимательской деятельности

04 Методы принятия управленческих решений

05 Инвестиционный менеджмент организации

Кем я смогу работать ?

- Начальником отдела или функциональных служб
- Руководителем компаний
- Офис-менеджером и топ-менеджером
- Руководителем подразделения

Какие навыки я смогу получить ?

- Управление инструментами формирования товарного ассортимента
- Осуществление бизнес и медиа-планов
- Работа с персоналом любой организации, осуществление его подбора
- Разработка кадровой политики, стратегии организации, стандартов и корпоративных регламентов
- Создание эффективной схемы функционирования процессов в организации и осуществление контроля работы подразделений и повышение эффективности труда персонала

Наш сайт
postupi.kgeu.ru

Наш Telegram
@kgeu_postupi

Наш Email
pk@kgeu.ru

Наш телефон
8 (843) 519-42-23

Код направления 39.03.01

Социология

Профиль

Экономическая социология и маркетинг



ЕГЭ

*Обязательные предметы

Общество

Русский язык

**Предметы по выбору

Математика

История

Информатика

Количество платных мест на направление **20**

Проходные баллы 2022 г. **175**

Что я буду изучать ?

01 Современные методы социологических исследований

02 Социальные явления общества

03 Процессы управления персоналом и бизнес-процессами

04 Методы обработки и анализа данных

05 Государственное и административное управление

Кем я смогу работать ?

- Маркетологом, специалистом по маркетингу
- Социологом-аналитиком
- HR-специалистом
- Интернет – маркетологом, Digital-маркетологом

Какие навыки я смогу получить ?

- Управление персоналом, бизнес-процессами и предпринимательской деятельностью
- Организация и проведение соц.исследований
- Проведение социально-экономических исследований общества явлений и процессов
- Организация бизнес-процессов на основе анализа результатов соц. исследований
- Организация и проведение социологических, социально-экономических и маркетинговых исследований, исследование рынков

Наш сайт
postupi.kgeu.ru

Наш Telegram
@kgeu_postupi

Наш Email
pk@kgeu.ru

Наш телефон
8 (843) 519-42-23

Код направления 42.03.01

Реклама и связи с общественностью

Профиль

Реклама и связи с общественностью в коммерческой сфере

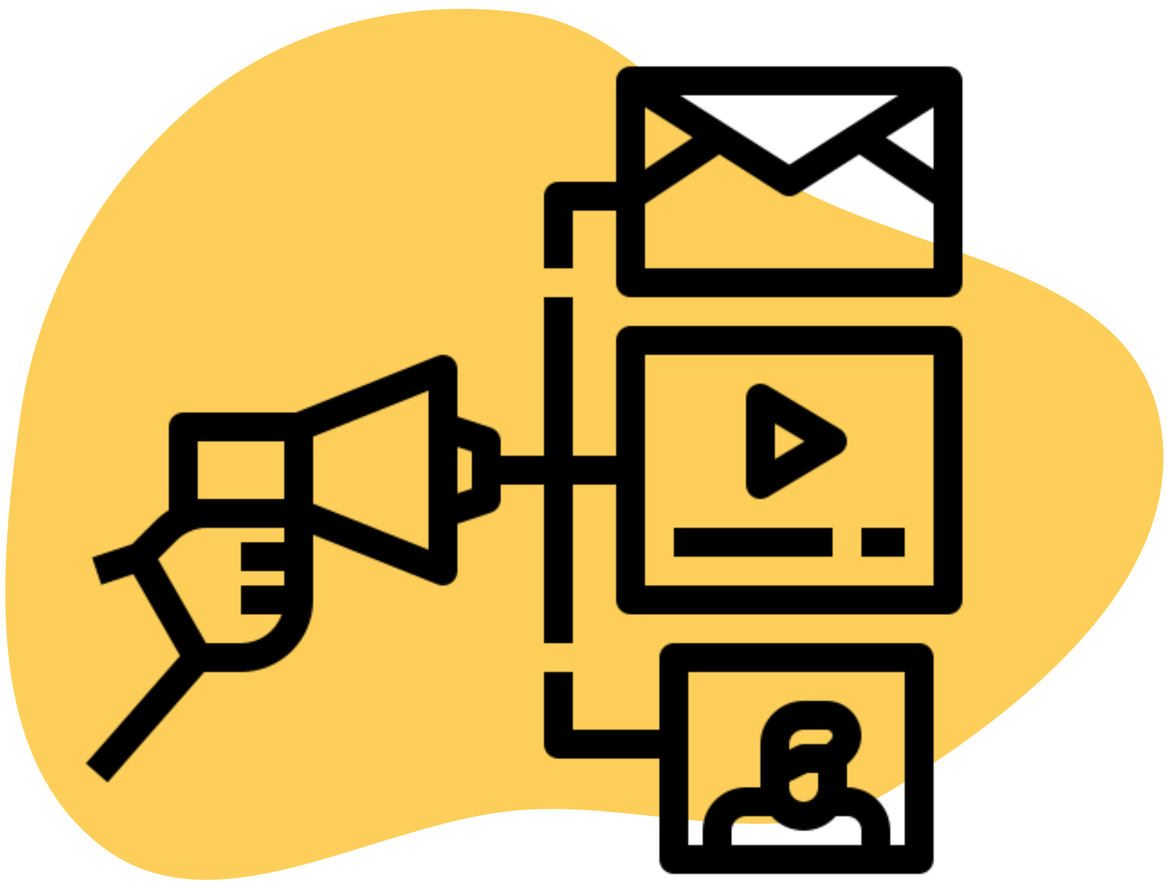

ЕГЭ

*Обязательные предметы

Общество

Русский язык

**Предметы по выбору

Ин.язык

История

Количество платных мест на направление **25**

Проходные баллы 2022 г. **175**

Что я буду изучать ?

01 Современные мультимедийные технологии

02 Web-дизайн

03 Теорию и практику рекламы и связей с общественностью

04 Стилистику и литературное редактирование

05 Рекламу и PR в цифровой среде

Кем я смогу работать ?

- Сотрудником рекламных и PR-агентств
- Бренд-менеджером
- Менеджером по рекламе
- PR-менеджером

Какие навыки я смогу получить ?

- Исследование рынка, СМИ, потребителей, конкурентов, продвигаемые товары и услуги
- Разработка и размещение рекламы в offline и online среде
- Создание коммуникационных продуктов
- Подготовка журналистских и рекламных материалов
- Формирование имиджа бренда и положительного отношения общественности к организации, ее товарам и услугам

Наш сайт
postupi.kgeu.ru

Наш Telegram
@kgeu_postupi

Наш Email
pk@kgeu.ru

Наш телефон
8 (843) 519-42-23

Код направления 42.03.01

Реклама и связи с общественностью

Профиль

Дизайн в рекламе

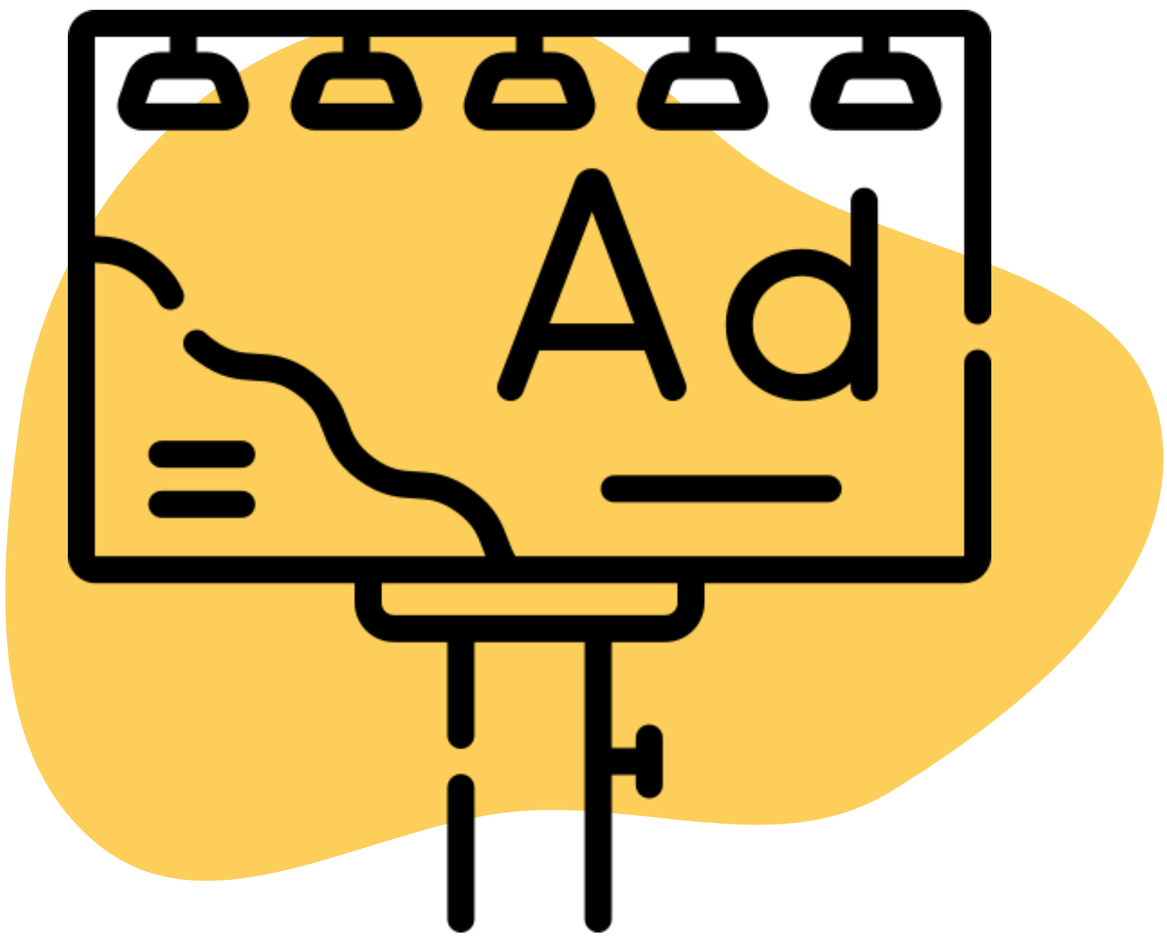

ЕГЭ

*Обязательные предметы

Общество

Русский язык

**Предметы по выбору

Ин.язык

История

Количество платных мест на направление **25**

Проходные баллы 2022 г. **175**

Что я буду изучать ?

01 Историю дизайна

02 Брендинг

03 Производство рекламного продукта

04 Графический дизайн в рекламе

05 Фотографию и фотографику

Кем я смогу работать ?

- Графическим дизайнером
- UX/UI-специалистом
- Бренд-менеджером
- Креативным директором

Какие навыки я смогу получить ?

- Ориентироваться в специфике рекламного рынка
- Понимать психологию рекламы
- Разбираться в особенностях рекламных носителей
- Создавать визуальные элементы (логотипы, надписи, изображения)
- Уметь работать в программах для дизайнеров – Phtotoshop, Illustrator и др.

Наш сайт
postupi.kgeu.ru

Наш Telegram
@kgeu_postupi

Наш Email
pk@kgeu.ru

Наш телефон
8 (843) 519-42-23

Институт цифровых технологий и экономики

ВЫБЕРИ СВОЙ ПРОФИЛЬ

01.03.04 Прикладная математика

Математическое и программное обеспечение систем искусственного интеллекта

09.03.03 Прикладная информатика

Прикладная информатика в экономике и анализ данных

09.03.01 Информатика и вычислительная техника

Информационные системы управления бизнес-процессами

Технологии разработки программного обеспечения

Технологии разработки информационных систем и web-приложений

15.03.06 Мехатроника и робототехника

Мехатроника

38.03.01 Экономика

Экономика предприятий и организаций

Бухгалтерский учет, анализ и аудит на предприятиях

Бизнес-аналитика и цифровая экономика

38.03.02 Менеджмент

Менеджмент организации

39.03.01 Социология

Экономическая социология и маркетинг

42.03.01 Реклама и связи с общественностью

Реклама и связи с общественностью в коммерческой сфере

Дизайн в рекламе

Заметки

Наш сайт
postupi.kgeu.ru
Наш Telegram
@kgeu_postupi

Заметки

ПОСТУПИТЬ

В КГЭУ

ЛЕГКО

Оф.сайт

Вконтакте

Telegram